

III/20125 Milíčov, most ev. č. 20125-1 přes potok Javornice – PD

Investor:

KRAJSKÁ SPRÁVA A ÚDRŽBA
SILNIC STŘEDOČESKÉHO KRAJE
ZBOROVSKÁ 11, 150 21 PRAHA 5



KRAJSKÁ SPRÁVA A ÚDRŽBA SILNIC
Středočeského kraje

PDPS

ČÁST A.5

Souřadnicový systém: S-JTSK

Výškový systém: Bpv

| | | | | |
|-----------------|--------------------------|--------------------------|-------------------|---|
| Číslo zakázky: | 16 284 00 | HIP: | Ing. Marcel MIMRA | Praha 4, Bezová 1658, 147 14 tel: +420 244062215 fax: +420 244461038 |
| Schválil: | Ing. Václav HVÍZDAL | 241096752, mmi@pontex.cz | | |
| | 241096735, vhw@pontex.cz | Zodp. projektant: | Ing. Marcel MIMRA | |
| | | 241096752, mmi@pontex.cz | | |
| Tech. kontrola: | Ing. Petr DRBOHLAV | Vypracoval: | Ing. Marek VOKÁL | |
| | 241096753, pdr@pontex.cz | 241096752, mvo@pontex.cz | | |

| | | | | | |
|-------------|--|-------|---------|----------|-------------|
| Objednatel: | Středočeský kraj | Obec: | Milíčov | Kraj: | Středočeský |
| Akce: | III/20125 MILÍČOV, MOST EV. Č. 20125-1 PŘES POTOK JAVORNICE – PD | | | Datum | Stupeň |
| | | | | 3/2017 | PDPS |
| Příloha: | ZÁBOROVÝ ELABORÁT | | | Souprava | Č. přílohy |

KATASTRÁLNÍ ÚZEMÍ

| Parc. č. dle KN | Katastrální území | Vlastník | LV | Kultura (druh pozemku) | Trvalý zábor | Dočasný zábor | Kácení | | TZ - smlouva | DZ - smlouva | Věcné břemeno |
|--------------------|-------------------|--|-------|------------------------|-------------------|-------------------|---------|-------|---------------------------------|--------------------|---------------|
| | | | | | [m ²] | [m ²] | [ks] | | | | |
| .parcela | .KU | .owner | .LV | .kind | .TZ | .DZ | .kaceni | .id | .TZ_sml | .DZ_sml | .VB |
| 218 | Milíčov | SJM Durlín Jaroslav a Durlínová Romana, Milíčov 1, 270 34 Šípy, 1/2 Durlínová Vlasta, Milíčov 1, 270 34 Šípy, 1/2 | 253 | vodní plocha | 48 | 48 | 2 | Dur | smlouva o budoucí smlouvě kupní | smlouva nájemní | |
| 240 | Milíčov | SJM Durlín Jaroslav a Durlínová Romana, Milíčov 1, 270 34 Šípy, 1/2 Durlínová Vlasta, Milíčov 1, 270 34 Šípy, 1/2 | 253 | ostatní plocha | 0 | 0 | 0 | Dur | | | |
| 241 | Slatina | SJM Durlín Jaroslav a Durlínová Romana, Milíčov 1, 270 34 Šípy, 1/2 Durlínová Vlasta, Milíčov 1, 270 34 Šípy, 1/2 | 253 | ostatní plocha | 53 | 54 | 1 | Dur | | | |
| 442/2 | Slatina | Obec Slatina, Slatina 10, 331 41 Kralovice | 10001 | ostatní plocha | 153 | 153 | 0 | Slat | | | |
| 444/2 | Slatina | Obec Slatina, Slatina 10, 331 41 Kralovice | 10001 | lesní pozemek | 114 | 114 | 0 | Slat | smlouva darovací | smlouva o výpůjčce | |
| 894 | Slatina | Povodí Vltavy, závod Berounka; Denisovo nábřeží 14, 301 00 Plzeň | 543 | vodní plocha | 130 | 130 | 1 | PoVlt | smlouva o budoucí smlouvě kupní | smlouva nájemní | |
| 229 | Milíčov | Státní pozemkový úřad, Husinecká 1024/11a, 13000 Praha 3 - Žižkov | 10002 | trvalý travní porost | 75 | 97 | 2 | SPU | smlouva darovací | smlouva o výpůjčce | |
| 277 | Milíčov | Státní pozemkový úřad, Husinecká 1024/11a, 13000 Praha 3 - Žižkov | 10002 | vodní plocha | 100 | 100 | 0 | SPU | | | |
| 278 | Milíčov | Státní pozemkový úřad, Husinecká 1024/11a, 13000 Praha 3 - Žižkov | 10002 | vodní plocha | 26 | 296 | 0 | SPU | | | |
| 249/1 | Milíčov | KSUS, p. o.; Zborovská 81/11, Smíchov, 150 00 Praha 5 | 177 | ostatní plocha | 760 | 1418 | 13 | KSUS | - | - | |
| 249/2 | Milíčov | KSUS, p. o.; Zborovská 81/11, Smíchov, 150 00 Praha 5 | 177 | ostatní plocha | 136 | 136 | 0 | KSUS | | | |
| 217/9 | Milíčov | Obec Šípy, Šípy 19, 270 34 Čistá u Rakovníka | 10001 | ostatní plocha | 0 | 7 | 0 | Sipy | smlouva darovací | smlouva o výpůjčce | |
| 231 | Milíčov | Obec Šípy, Šípy 19, 270 34 Čistá u Rakovníka | 10002 | vodní plocha | 34 | 54 | 0 | Sipy | | | |
| 230/3 | Milíčov | Obec Šípy, Šípy 19, 270 34 Čistá u Rakovníka | 10001 | trvalý travní porost | 99 | 99 | 1 | Sipy | | | |
| 866 | Slatina | SÚS Plzeňského kraje, p. o.; Škroupova 1760/18; Jižní Předměstí; 301 00 Plzeň | 146 | ostatní plocha | 279 | 785 | 0 | SUSPK | - | smlouva o výpůjčce | |
| | | | | | | | | | | | |
| | | Celkem | | | 2007 | 3491 | 20 | | | | |

ZÁBORY – SITUACE 1:200

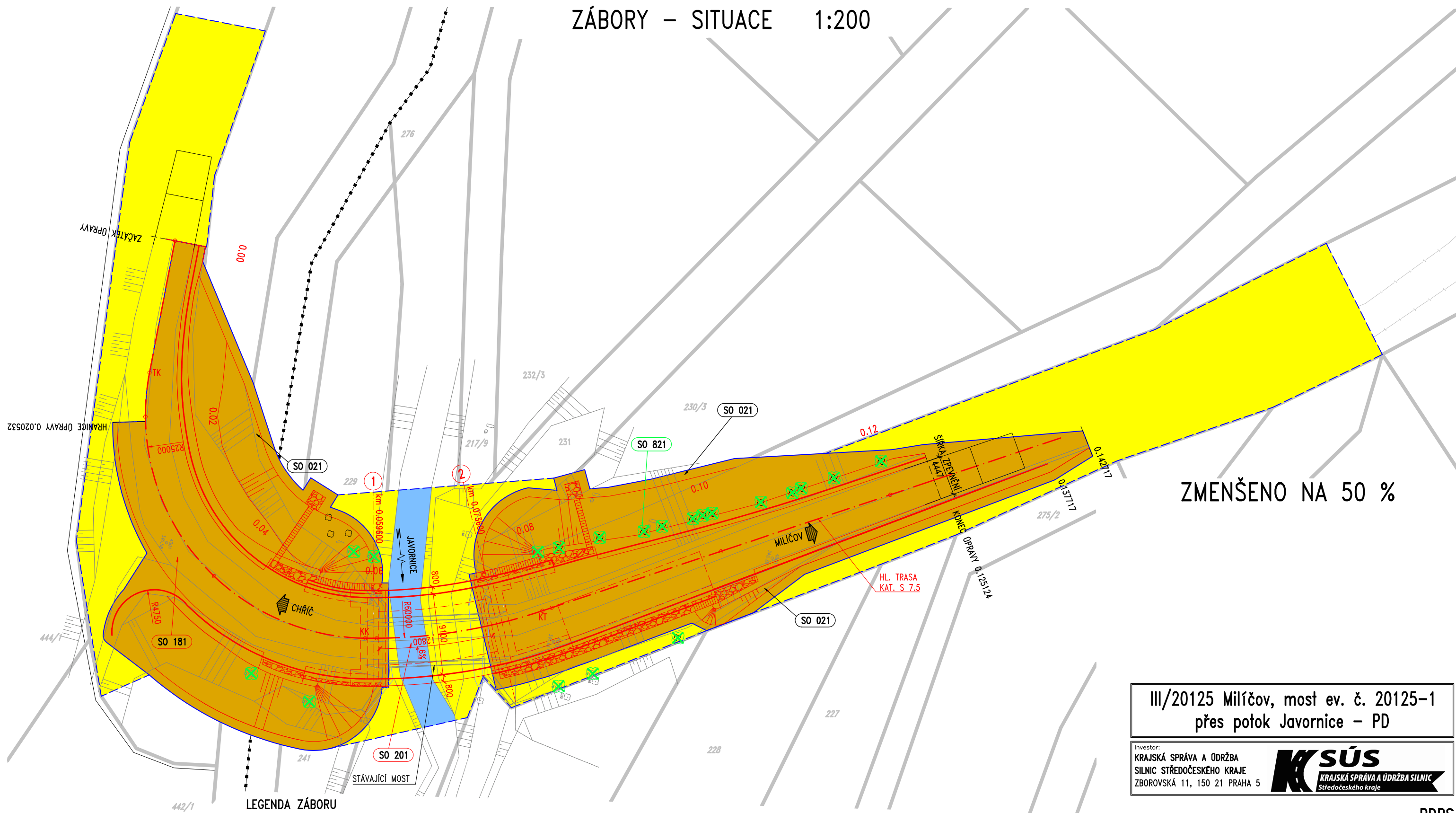

ZMENŠENO NA 50 %

LEGENDA ZÁBORU

- HRANICE TRVALÉHO ZÁBORU
- - - HRANICE DOČASNÉHO ZÁBORU
- TRVALÝ ZÁBOR OSTATNÍ PLOCHY
- DOČASNÝ ZÁBOR DO 1 ROKU – OSTATNÍ PLOCHY
- DOČASNÝ ZÁBOR DO 1 ROKU – VODNÍ PLOCHY
- 290/1 ČÍSLO A HRANICE PARCELY KN
- SLUČKOVÁ HRANICE
- HRANICE KRAJE

INŽENÝRSKÉ SÍTĚ

NEJSOU

III/20125 Milíčov, most ev. č. 20125-1
přes potok Javornice – PD

Investor:
KRAJSKÁ SPRÁVA A ÚDRŽBA
SILNIC STŘEDOČESKÉHO KRAJE
ZBOROVSKÁ 11, 150 21 PRAHA 5



Souřadnicový systém: S-JTSK
Výškový systém: Bpv

PDPS
ČÁST A.5

| | | | |
|-----------------|---------------------|-------------------|-------------------|
| Číslo zakázky: | 16 284 00 | HIP: | Ing. Marcel MIMRA |
| Schválili: | Ing. Václav HVÍZDAL | Zodp. projektant: | Ing. Marcel MIMRA |
| Tech. kontrola: | Ing. Petr DRBOHLAV | Vypracoval: | Ing. Marek VOKÁL |

| | | | | | |
|-------------|--|-----------|------------|---------|-------------|
| Objednatel: | Středočeský kraj | Obec: | Milíčov | Kraj: | Středočeský |
| Akce: | III/20125 MILÍČOV, MOST EV. Č. 20125-1 PŘES POTOK JAVORNICE – PD | Datum: | 3/2017 | Stupeň: | PDPS |
| Průloha: | ZÁBORY – SITUACE | Souprava: | Č. průlohy | | |

Informace o pozemku

| | |
|---------------------------|---|
| Parcelní číslo: | 218 |
| Obec: | Šípy [598496] |
| Katastrální území: | Miličov [762601] |
| Číslo LV: | 253 |
| Výměra [m ²]: | 2561 |
| Typ parcely: | Parcela katastru nemovitostí |
| Mapový list: | DKM |
| Určení výměry: | Ze souřadnic v S-JTSK |
| Způsob využití: | koryto vodního toku přirozené nebo upravené |
| Druh pozemku: | vodní plocha |

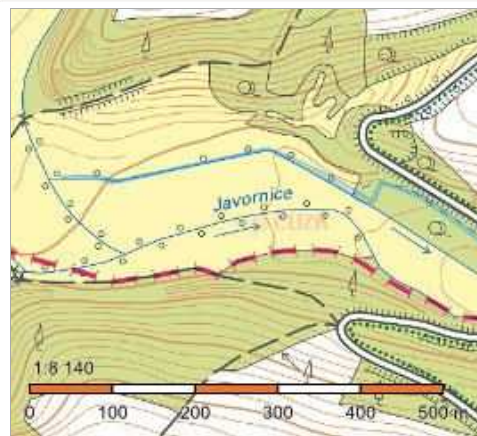

Vlastníci, jiní oprávnění

| Vlastnické právo | Podíl |
|---|-------|
| SJM Durlín Jaroslav a Durlínová Romana, Miličov 1, 27034 Šípy | 1/2 |
| Durlínová Vlasta, Miličov 1, 27034 Šípy | 1/2 |

Způsob ochrany nemovitosti

Nejsou evidovány žádné způsoby ochrany.

Seznam BPEJ

Parcela nemá evidované BPEJ.

Omezení vlastnického práva

Nejsou evidována žádná omezení.

Jiné zápisy

Nejsou evidovány žádné jiné zápisy.

Řízení, v rámci kterých byl k nemovitosti zapsán cenový údaj

Nemovitost je v územním obvodu, kde státní správu katastru nemovitostí ČR vykonává [Katastrální úřad pro Středočeský kraj, Katastrální pracoviště Rakovník](#).

Zobrazené údaje mají informativní charakter. Platnost k 10.02.2017 08:00:00.

© 2004 - 2017 [Český úřad zeměměřický a katastrální](#), [Pod sídlištěm 1800/9, Kobylisy, 18211 Praha 8](#)
Podání určená katastrálním úřadům a pracovištím zasílejte přímo na [jejich e-mail adresu](#).

Verze aplikace: 5.4.1 build 0

Informace o pozemku

| | |
|---------------------------|----------------------------------|
| Parcelní číslo: | 240 |
| Obec: | Šípy [598496] |
| Katastrální území: | Miličov [762601] |
| Číslo LV: | 253 |
| Výměra [m ²]: | 1018 |
| Typ parcely: | Parcela katastru nemovitostí |
| Mapový list: | DKM |
| Určení výměry: | Ze souřadnic v S-JTSK |
| Způsob využití: | jiná plocha |
| Druh pozemku: | ostatní plocha |

Generování náhledu

Vlastníci, jiní oprávnění

| Vlastnické právo | Podíl |
|---|-------|
| SJM Durlín Jaroslav a Durlínová Romana, Miličov 1, 27034 Šípy | 1/2 |
| Durlínová Vlasta, Miličov 1, 27034 Šípy | 1/2 |

Způsob ochrany nemovitosti

| |
|-------------------------|
| Název |
| rozsáhlé chráněné území |

Seznam BPEJ

Parcela nemá evidované BPEJ.

Omezení vlastnického práva

Nejsou evidována žádná omezení.

Jiné zápisy

Nejsou evidovány žádné jiné zápisy.

Řízení, v rámci kterých byl k nemovitosti zapsán cenový údaj

Nemovitost je v územním obvodu, kde státní správu katastru nemovitostí ČR vykonává [Katastrální úřad pro Středočeský kraj, Katastrální pracoviště Rakovník](#)

Zobrazené údaje mají informativní charakter. Platnost k 10.02.2017 08:00:00.

© 2004 - 2017 [Český úřad zeměměřický a katastrální](#), [Pod sídlištěm 1800/9, Kobyličky, 18211 Praha 8](#)
Podání určená katastrálním úřadům a pracovištím zasílejte přímo na [jejich e-mail adresu](#).

Verze aplikace: 5.4.1 build 0

Informace o pozemku

| | |
|---------------------------|----------------------------------|
| Parcelní číslo: | 241 |
| Obec: | Šípy [598496] |
| Katastrální území: | Miličov [762601] |
| Číslo LV: | 253 |
| Výměra [m ²]: | 188 |
| Typ parcely: | Parcela katastru nemovitostí |
| Mapový list: | DKM |
| Určení výměry: | Ze souřadnic v S-JTSK |
| Způsob využití: | jiná plocha |
| Druh pozemku: | ostatní plocha |

Generování náhledu

Vlastníci, jiní oprávnění

| Vlastnické právo | Podíl |
|---|-------|
| SJM Durlín Jaroslav a Durlínová Romana, Miličov 1, 27034 Šípy | 1/2 |
| Durlínová Vlasta, Miličov 1, 27034 Šípy | 1/2 |

Způsob ochrany nemovitosti

| |
|-------------------------|
| Název |
| rozsáhlé chráněné území |

Seznam BPEJ

Parcela nemá evidované BPEJ.

Omezení vlastnického práva

Nejsou evidována žádná omezení.

Jiné zápisy

Nejsou evidovány žádné jiné zápisy.

Řízení, v rámci kterých byl k nemovitosti zapsán cenový údaj

Nemovitost je v územním obvodu, kde státní správu katastru nemovitostí ČR vykonává [Katastrální úřad pro Středočeský kraj, Katastrální pracoviště Rakovník](#)

Zobrazené údaje mají informativní charakter. Platnost k 10.02.2017 08:00:00.

© 2004 - 2017 [Český úřad zeměměřický a katastrální](#), [Pod sídlištěm 1800/9, Kobylisy, 18211 Praha 8](#)
Podání určená katastrálním úřadům a pracovištím zasílejte přímo na [jejich e-mail adresu](#).

Verze aplikace: 5.4.1 build 0

Informace o pozemku

| | |
|---------------------------|---|
| Parcelní číslo: | 442/2 |
| Obec: | Slatina [566748] |
| Katastrální území: | Slatina u Chříče [654574] |
| Číslo LV: | 10001 |
| Výměra [m ²]: | 144 |
| Typ parcely: | Parcela katastru nemovitostí |
| Mapový list: | KMD |
| Určení výměry: | Graficky nebo v digitalizované mapě |
| Způsob využití: | jiná plocha |
| Druh pozemku: | ostatní plocha |

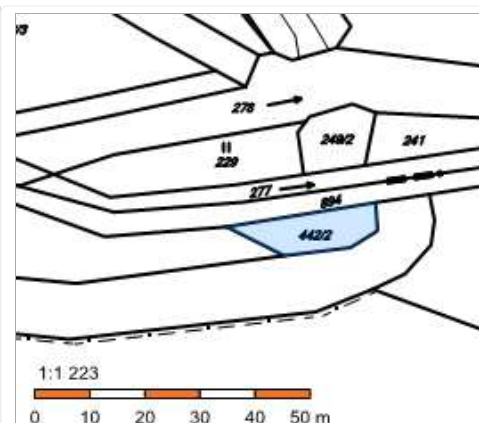

Vlastníci, jiní oprávnění

| | |
|---------------------------------------|-------|
| Vlastnické právo | Podíl |
| Obec Slatina, č. p. 10, 33141 Slatina | |

Způsob ochrany nemovitosti

Nejsou evidovány žádné způsoby ochrany.

Seznam BPEJ

Parcela nemá evidované BPEJ.

Omezení vlastnického práva

Nejsou evidována žádná omezení.

Jiné zápisy

Nejsou evidovány žádné jiné zápisy.

Řízení, v rámci kterých byl k nemovitosti zapsán cenový údaj

Nemovitost je v územním obvodu, kde státní správu katastru nemovitostí ČR vykonává [Katastrální úřad pro Plzeňský kraj, Katastrální pracoviště Kralovice](#)

Zobrazené údaje mají informativní charakter. Platnost k 10.02.2017 08:00:00.

© 2004 - 2017 [Český úřad zeměměřický a katastrální](#), Pod sídlištěm 1800/9, Kobylisy, 18211 Praha 8
Podání určená katastrálními úřady a pracovišti zasílejte přímo na [jejich e-mail adresu](#).

Verze aplikace: 5.4.1 build 0

Informace o pozemku

| | |
|---------------------------|---|
| Parcelní číslo: | 444/2 |
| Obec: | Slatina [566748] |
| Katastrální území: | Slatina u Chříče [654574] |
| Číslo LV: | 10001 |
| Výměra [m ²]: | 8632 |
| Typ parcely: | Parcela katastru nemovitostí |
| Mapový list: | KMD |
| Určení výměry: | Graficky nebo v digitalizované mapě |
| Druh pozemku: | lesní pozemek |

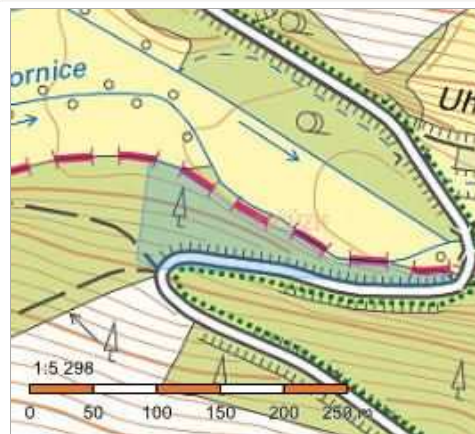

Vlastníci, jiní oprávnění

| | |
|---------------------------------------|-------|
| Vlastnické právo | Podíl |
| Obec Slatina, č. p. 10, 33141 Slatina | |

Způsob ochrany nemovitosti

| |
|-------------------------------------|
| Název |
| pozemek určený k plnění funkcí lesa |

Seznam BPEJ

Parcela nemá evidované BPEJ.

Omezení vlastnického práva

Nejsou evidována žádná omezení.

Jiné zápisy

Nejsou evidovány žádné jiné zápisy.

Řízení, v rámci kterých byl k nemovitosti zapsán cenový údaj

Nemovitost je v územním obvodu, kde státní správu katastru nemovitostí ČR vykonává [Katastrální úřad pro Plzeňský kraj, Katastrální pracoviště Kralovice](#)

Zobrazené údaje mají informativní charakter. Platnost k 10.02.2017 08:00:00.

© 2004 - 2017 [Český úřad zeměměřický a katastrální](#), Pod sídlištěm 1800/9, Kobyličky, 18211 Praha 8
Podání určená katastrálními úřady a pracovišti zasílejte přímo na [jejich e-mail adresu](#).

Verze aplikace: 5.4.1 build 0

Informace o pozemku

| | |
|---------------------------|---|
| Parcelní číslo: | 894 |
| Obec: | Slatina [566748] |
| Katastrální území: | Slatina u Chříče [654574] |
| Číslo LV: | 543 |
| Výměra [m ²]: | 1547 |
| Typ parcely: | Parcela katastru nemovitostí |
| Mapový list: | KMD |
| Určení výměry: | Graficky nebo v digitalizované mapě |
| Způsob využití: | koryto vodního toku přirozené nebo upravené |
| Druh pozemku: | vodní plocha |

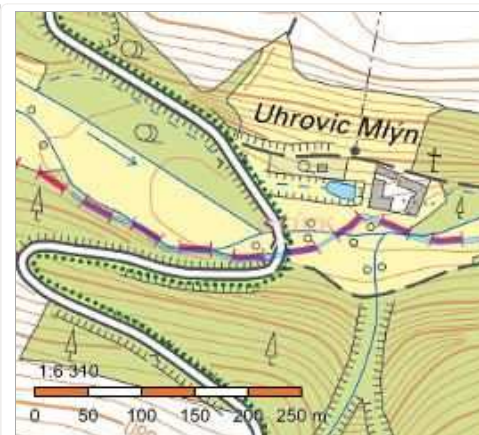

Vlastníci, jiní oprávnění

| | |
|--|-------|
| Vlastnické právo | Podíl |
| Česká republika, | |
| Právo hospodařit s majetkem státu | Podíl |
| Povodí Vltavy, státní podnik, Holečkova 3178/8, Smíchov, 15000 Praha 5 | |

Způsob ochrany nemovitosti

Nejsou evidovány žádné způsoby ochrany.

Seznam BPEJ

Parcela nemá evidované BPEJ.

Omezení vlastnického práva

Nejsou evidována žádná omezení.

Jiné zápisy

Nejsou evidovány žádné jiné zápisy.

Řízení, v rámci kterých byl k nemovitosti zapsán cenový údaj

Nemovitost je v územním obvodu, kde státní správu katastru nemovitostí ČR vykonává [Katastrální úřad pro Plzeňský kraj, Katastrální pracoviště Kralovice](#)

Zobrazené údaje mají informativní charakter. Platnost k 10.02.2017 08:00:00.

© 2004 - 2017 [Český úřad zeměměřický a katastrální](#), [Pod sídlištěm 1800/9, Kobylisy, 18211 Praha 8](#)
Podání určená katastrálním úřadům a pracovištím zasílejte přímo na [jejich e-mail adresu](#).

Verze aplikace: 5.4.1 build 0

Informace o pozemku

| | | |
|--------------------|----------------------------------|-------------------------------|
| Parcelní číslo: | 229 | <div>Generování náhledu</div> |
| Obec: | Šípy [598496] | |
| Katastrální území: | Miličov [762601] | |
| Číslo LV: | 10002 | |
| Výměra [m²]: | 343 | |
| Typ parcely: | Parcela katastru nemovitostí | |
| Mapový list: | DKM | |
| Určení výměry: | Ze souřadnic v S-JTSK | |
| Druh pozemku: | trvalý travní porost | |

Vlastníci, jiní oprávnění

| | |
|--|-------|
| Vlastnické právo | Podíl |
| Česká republika, | |
| Příslušnost hospodařit s majetkem státu | Podíl |
| Státní pozemkový úřad, Husinecká 1024/11a, Žižkov, 13000 Praha 3 | |

Způsob ochrany nemovitosti

| |
|-----------------------|
| Název |
| zemědělský půdní fond |

Seznam BPEJ

| | |
|-----------------------|--------|
| BPEJ | Výměra |
| 45800 | 343 |

Omezení vlastnického práva

Nejsou evidována žádná omezení.

Jiné zápisy

Nejsou evidovány žádné jiné zápisy.

| |
|--|
| Řízení, v rámci kterých byl k nemovitosti zapsán cenový údaj |
|--|

Nemovitost je v územním obvodu, kde státní správu katastru nemovitostí ČR vykonává [Katastrální úřad pro Středočeský kraj, Katastrální pracoviště Rakovník](#)

Zobrazené údaje mají informativní charakter. Platnost k 10.02.2017 08:00:00.

Informace o pozemku

| | |
|---------------------------|---|
| Parcelní číslo: | 277 |
| Obec: | Šípy [598496] |
| Katastrální území: | Miličov [762601] |
| Číslo LV: | 10002 |
| Výměra [m ²]: | 3411 |
| Typ parcely: | Parcela katastru nemovitostí |
| Mapový list: | DKM |
| Určení výměry: | Ze souřadnic v S-JTSK |
| Způsob využití: | koryto vodního toku přirozené nebo upravené |
| Druh pozemku: | vodní plocha |

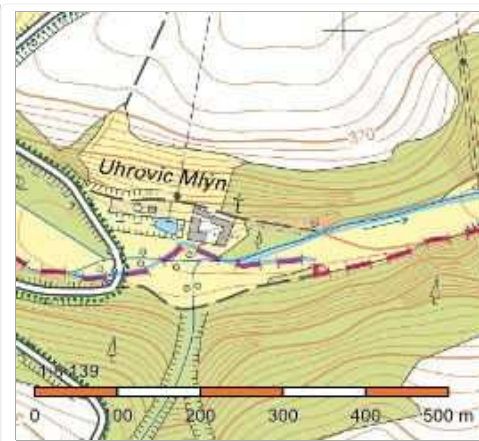

Vlastníci, jiní oprávnění

| | |
|--|-------|
| Vlastnické právo | Podíl |
| Česká republika, | |
| Příslušnost hospodařit s majetkem státu | Podíl |
| Státní pozemkový úřad, Husinecká 1024/11a, Žižkov, 13000 Praha 3 | |

Způsob ochrany nemovitosti

Nejsou evidovány žádné způsoby ochrany.

Seznam BPEJ

Parcela nemá evidované BPEJ.

Omezení vlastnického práva

Nejsou evidována žádná omezení.

Jiné zápisy

Nejsou evidovány žádné jiné zápisy.

Řízení, v rámci kterých byl k nemovitosti zapsán cenový údaj

Nemovitost je v územním obvodu, kde státní správu katastru nemovitostí ČR vykonává [Katastrální úřad pro Středočeský kraj, Katastrální pracoviště Rakovník](#)

Zobrazené údaje mají informativní charakter. Platnost k 10.02.2017 08:00:00.

© 2004 - 2017 [Český úřad zeměměřický a katastrální](#), [Pod sídlištěm 1800/9, Kobylisy, 18211 Praha 8](#)
Podání určená katastrálním úřadům a pracovištím zasílejte přímo na [jejich e-mail adresu](#).

Verze aplikace: 5.4.1 build 0

Informace o pozemku

| | |
|---------------------------|---|
| Parcelní číslo: | 278 |
| Obec: | Šípy [598496] |
| Katastrální území: | Miličov [762601] |
| Číslo LV: | 10002 |
| Výměra [m ²]: | 957 |
| Typ parcely: | Parcela katastru nemovitostí |
| Mapový list: | DKM |
| Určení výměry: | Ze souřadnic v S-JTSK |
| Způsob využití: | koryto vodního toku přirozené nebo upravené |
| Druh pozemku: | vodní plocha |

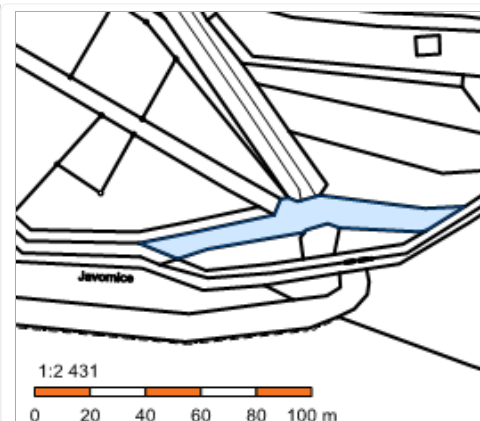

Vlastníci, jiní oprávnění

| | |
|--|-------|
| Vlastnické právo | Podíl |
| Česká republika, | |
| Příslušnost hospodařit s majetkem státu | Podíl |
| Státní pozemkový úřad, Husinecká 1024/11a, Žižkov, 13000 Praha 3 | |

Způsob ochrany nemovitosti

Nejsou evidovány žádné způsoby ochrany.

Seznam BPEJ

Parcela nemá evidované BPEJ.

Omezení vlastnického práva

Nejsou evidována žádná omezení.

Jiné zápisy

Nejsou evidovány žádné jiné zápisy.

Řízení, v rámci kterých byl k nemovitosti zapsán cenový údaj

Nemovitost je v územním obvodu, kde státní správu katastru nemovitostí ČR vykonává [Katastrální úřad pro Středočeský kraj, Katastrální pracoviště Rakovník](#)

Zobrazené údaje mají informativní charakter. Platnost k 10.02.2017 08:00:00.

© 2004 - 2017 [Český úřad zeměměřický a katastrální](#), [Pod sídlištěm 1800/9, Kobylisy, 18211 Praha 8](#)
Podání určená katastrálním úřadům a pracovištím zasílejte přímo na [jejich e-mail adresu](#).

Verze aplikace: 5.4.1 build 0

Informace o pozemku

| | |
|---------------------------|----------------------------------|
| Parcelní číslo: | 249/1 |
| Obec: | Šípy [598496] |
| Katastrální území: | Miličov [762601] |
| Číslo LV: | 177 |
| Výměra [m ²]: | 14734 |
| Typ parcely: | Parcela katastru nemovitostí |
| Mapový list: | DKM |
| Určení výměry: | Ze souřadnic v S-JTSK |
| Způsob využití: | silnice |
| Druh pozemku: | ostatní plocha |

Generování náhledu

Vlastníci, jiní oprávnění

| | |
|---|-------|
| Vlastnické právo | Podíl |
| Středočeský kraj, Zborovská 81/11, Smíchov, 15000 Praha 5 | |
| Hospodaření se svěřeným majetkem kraje | Podíl |
| Krajská správa a údržba silnic Středočeského kraje, příspěvková organizace, Zborovská 81/11, Smíchov, 15000 Praha 5 | |

Způsob ochrany nemovitosti

Nejsou evidovány žádné způsoby ochrany.

Seznam BPEJ

Parcela nemá evidované BPEJ.

Omezení vlastnického práva

Nejsou evidována žádná omezení.

Jiné zápisy

Nejsou evidovány žádné jiné zápisy.

Řízení, v rámci kterých byl k nemovitosti zapsán cenový údaj

Nemovitost je v územním obvodu, kde státní správu katastru nemovitostí ČR vykonává [Katastrální úřad pro Středočeský kraj, Katastrální pracoviště Rakovník](#)

Zobrazené údaje mají informativní charakter. Platnost k 10.02.2017 08:00:00.

Informace o pozemku

| | |
|---------------------------|----------------------------------|
| Parcelní číslo: | 249/2 |
| Obec: | Šípy [598496] |
| Katastrální území: | Miličov [762601] |
| Číslo LV: | 177 |
| Výměra [m ²]: | 135 |
| Typ parcely: | Parcela katastru nemovitostí |
| Mapový list: | DKM |
| Určení výměry: | Ze souřadnic v S-JTSK |
| Způsob využití: | silnice |
| Druh pozemku: | ostatní plocha |

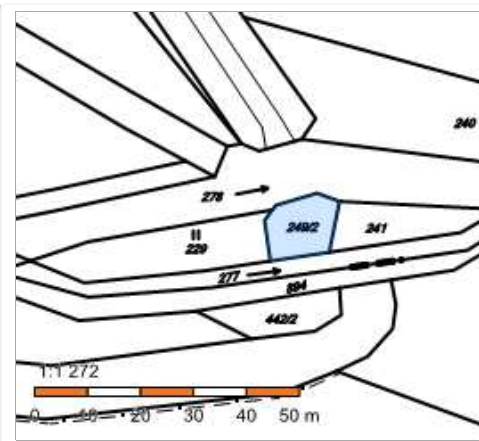

Vlastníci, jiní oprávnění

| | |
|---|-------|
| Vlastnické právo | Podíl |
| Středočeský kraj, Zborovská 81/11, Smíchov, 15000 Praha 5 | |
| Hospodaření se svěřeným majetkem kraje | Podíl |
| Krajská správa a údržba silnic Středočeského kraje, příspěvková organizace, Zborovská 81/11, Smíchov, 15000 Praha 5 | |

Způsob ochrany nemovitosti

Nejsou evidovány žádné způsoby ochrany.

Seznam BPEJ

Parcela nemá evidované BPEJ.

Omezení vlastnického práva

Nejsou evidována žádná omezení.

Jiné zápisy

Nejsou evidovány žádné jiné zápisy.

Řízení, v rámci kterých byl k nemovitosti zapsán cenový údaj

Nemovitost je v územním obvodu, kde státní správu katastru nemovitostí ČR vykonává [Katastrální úřad pro Středočeský kraj, Katastrální pracoviště Rakovník](#)

Zobrazené údaje mají informativní charakter. Platnost k 10.02.2017 08:00:00.

Informace o pozemku

| | |
|---------------------------|----------------------------------|
| Parcelní číslo: | 217/9 |
| Obec: | Šípy [598496] |
| Katastrální území: | Miličov [762601] |
| Číslo LV: | 10001 |
| Výměra [m ²]: | 2974 |
| Typ parcely: | Parcela katastru nemovitostí |
| Mapový list: | DKM |
| Určení výměry: | Ze souřadnic v S-JTSK |
| Způsob využití: | ostatní komunikace |
| Druh pozemku: | ostatní plocha |

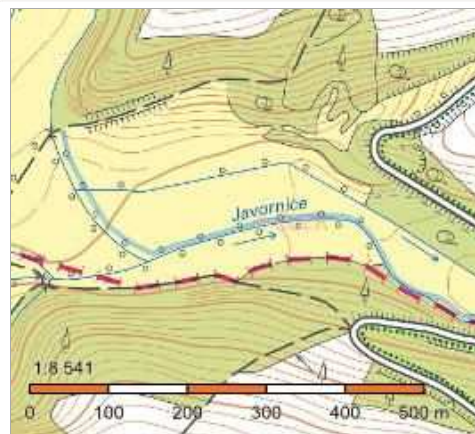

Vlastníci, jiní oprávnění

| | |
|---------------------------------|-------|
| Vlastnické právo | Podíl |
| Obec Šípy, č. p. 19, 27034 Šípy | |

Způsob ochrany nemovitosti

Nejsou evidovány žádné způsoby ochrany.

Seznam BPEJ

Parcela nemá evidované BPEJ.

Omezení vlastnického práva

Nejsou evidována žádná omezení.

Jiné zápisy

Nejsou evidovány žádné jiné zápisy.

Řízení, v rámci kterých byl k nemovitosti zapsán cenový údaj

Nemovitost je v územním obvodu, kde státní správu katastru nemovitostí ČR vykonává [Katastrální úřad pro Středočeský kraj, Katastrální pracoviště Rakovník](#)

Zobrazené údaje mají informativní charakter. Platnost k 10.02.2017 08:00:00.

© 2004 - 2017 [Český úřad zeměměřický a katastrální](#), Pod sídlištěm 1800/9, Kobyličky, 18211 Praha 8
Podání určená katastrálním úřadům a pracovištím zasílejte přímo na [jejich e-mail adresu](#).

Verze aplikace: 5.4.1 build 0

Informace o pozemku

| | |
|---------------------------|---|
| Parcelní číslo: | 231 |
| Obec: | Šípy [598496] |
| Katastrální území: | Miličov [762601] |
| Číslo LV: | 10002 |
| Výměra [m ²]: | 1441 |
| Typ parcely: | Parcela katastru nemovitostí |
| Mapový list: | DKM |
| Určení výměry: | Ze souřadnic v S-JTSK |
| Způsob využití: | koryto vodního toku přirozené nebo upravené |
| Druh pozemku: | vodní plocha |

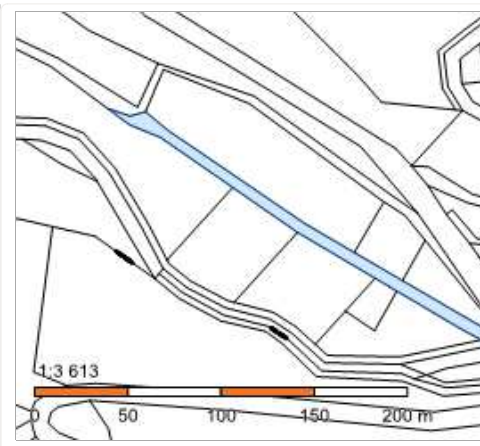

Vlastníci, jiní oprávnění

| | |
|--|-------|
| Vlastnické právo | Podíl |
| Česká republika, | |
| Příslušnost hospodařit s majetkem státu | Podíl |
| Státní pozemkový úřad, Husinecká 1024/11a, Žižkov, 13000 Praha 3 | |

Způsob ochrany nemovitosti

Nejsou evidovány žádné způsoby ochrany.

Seznam BPEJ

Parcela nemá evidované BPEJ.

Omezení vlastnického práva

Nejsou evidována žádná omezení.

Jiné zápisy

Nejsou evidovány žádné jiné zápisy.

Řízení, v rámci kterých byl k nemovitosti zapsán cenový údaj

Nemovitost je v územním obvodu, kde státní správu katastru nemovitostí ČR vykonává [Katastrální úřad pro Středočeský kraj, Katastrální pracoviště Rakovník](#)

Zobrazené údaje mají informativní charakter. Platnost k 10.02.2017 08:00:00.

© 2004 - 2017 [Český úřad zeměměřický a katastrální](#), Pod sídlištěm 1800/9, Kobylisy, 18211 Praha 8
Podání určená katastrálním úřadům a pracovištím zasílejte přímo na [jejich e-mail adresu](#).

Verze aplikace: 5.4.1 build 0

Informace o pozemku

| | |
|---------------------------|----------------------------------|
| Parcelní číslo: | 230/3 |
| Obec: | Šípy [598496] |
| Katastrální území: | Miličov [762601] |
| Číslo LV: | 10001 |
| Výměra [m ²]: | 798 |
| Typ parcely: | Parcela katastru nemovitostí |
| Mapový list: | DKM |
| Určení výměry: | Ze souřadnic v S-JTSK |
| Druh pozemku: | trvalý travní porost |

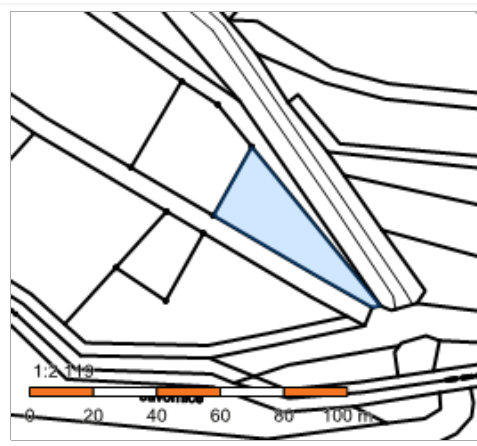

Vlastníci, jiní oprávnění

Vlastnické právo

Podíl

Obec Šípy, č. p. 19, 27034 Šípy

Způsob ochrany nemovitosti

Název

zemědělský půdní fond

Seznam BPEJ

BPEJ Výměra

[45800](#) 798

Omezení vlastnického práva

Nejsou evidována žádná omezení.

Jiné zápisy

Nejsou evidovány žádné jiné zápisy.

Řízení, v rámci kterých byl k nemovitosti zapsán cenový údaj

Nemovitost je v územním obvodu, kde státní správu katastru nemovitostí ČR vykonává [Katastrální úřad pro Středočeský kraj, Katastrální pracoviště Rakovník](#)

Zobrazené údaje mají informativní charakter. Platnost k 10.02.2017 08:00:00.

© 2004 - 2017 [Český úřad zeměměřický a katastrální](#), [Pod sídlištěm 1800/9, Kobyličky, 18211 Praha 8](#)

Podání určená katastrálním úřadům a pracovištím zasílejte přímo na [jejich e-mail adresu](#).

Verze aplikace: 5.4.1 build 0

Informace o pozemku

| | |
|---------------------------|---|
| Parcelní číslo: | 866 |
| Obec: | Slatina [566748] |
| Katastrální území: | Slatina u Chříče [654574] |
| Číslo LV: | 146 |
| Výměra [m ²]: | 28780 |
| Typ parcely: | Parcela katastru nemovitostí |
| Mapový list: | KMD |
| Určení výměry: | Graficky nebo v digitalizované mapě |
| Způsob využití: | silnice |
| Druh pozemku: | ostatní plocha |



Vlastníci, jiní oprávnění

| | |
|--|-------|
| Vlastnické právo | Podíl |
| Plzeňský kraj, Škroupova 1760/18, Jižní Předměstí, 30100 Plzeň | |
| Hospodaření se svěřeným majetkem kraje | Podíl |
| Správa a údržba silnic Plzeňského kraje, příspěvková organizace, Škroupova 1760/18, Jižní Předměstí, 30100 Plzeň | |

Způsob ochrany nemovitosti

Nejsou evidovány žádné způsoby ochrany.

Seznam BPEJ

Parcela nemá evidované BPEJ.

Omezení vlastnického práva

Nejsou evidována žádná omezení.

Jiné zápisy

| |
|-----------------------------|
| Typ |
| Změna výměr obnovou operátu |

Řízení, v rámci kterých byl k nemovitosti zapsán cenový údaj

Nemovitost je v územním obvodu, kde státní správu katastru nemovitostí ČR vykonává [Katastrální úřad pro Plzeňský kraj, Katastrální pracoviště Kralovice](#)

Zobrazené údaje mají informativní charakter. Platnost k 10.02.2017 08:00:00.